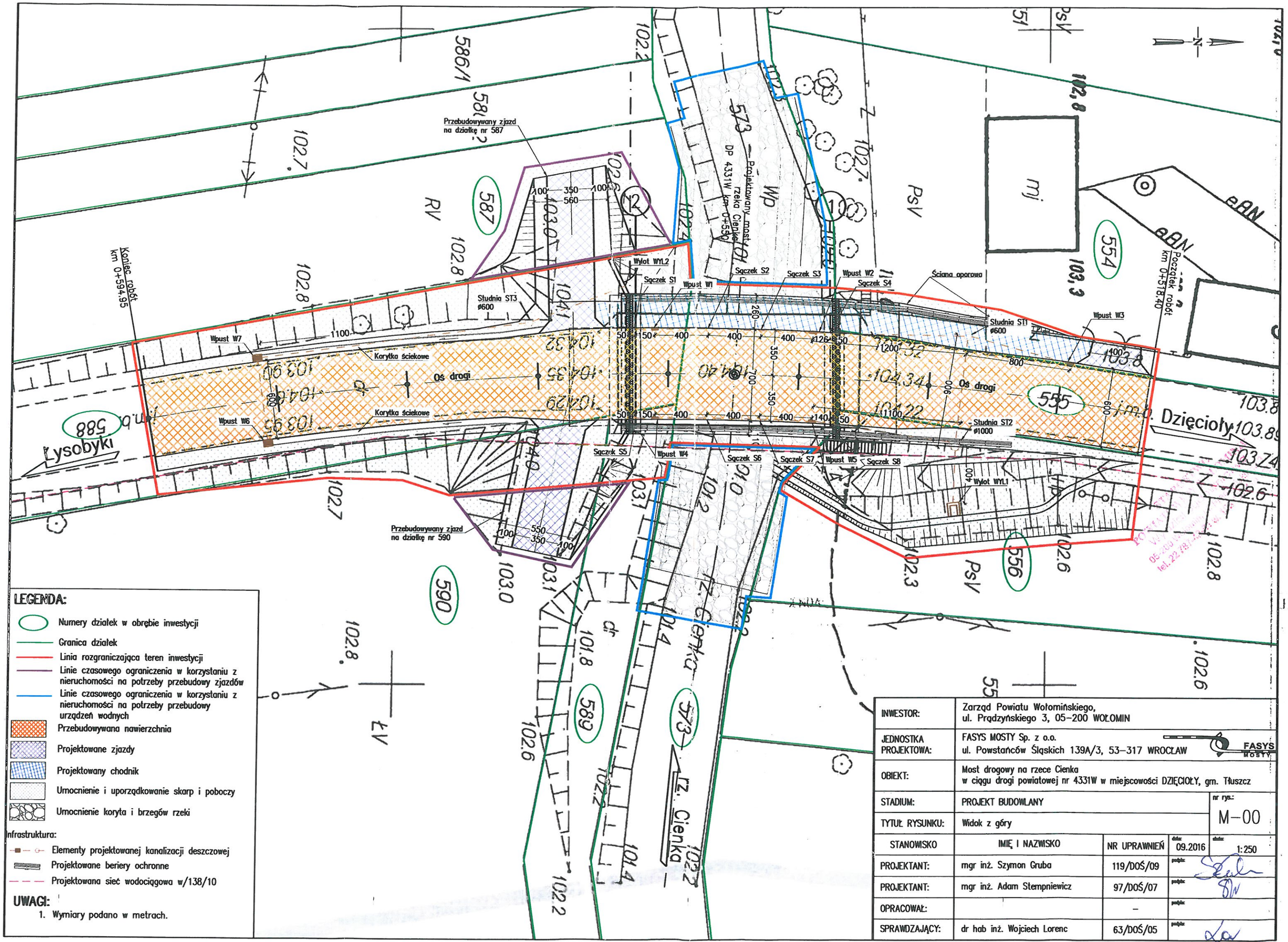
Przebudowywany zjazd na działkę nr 587
Przebudowywany zjazd na działkę nr 590
Koniec robót km 0+594.85
Początek robót km 0+518.40
Projektowany most na rzece Cienka DP 4331W km 0+550
Wylot WYL2
Sączek S1
Wpust W1
Sączek S2
Sączek S3
Wpust W2
Sączek S4
Ściana oporowa
Studnia ST3 ø600
Studnia ST1 ø600
Wpust W3
Wpust W7
Korytka ściekowe
Oś drogi
Wpust W6
Studnia ST2 ø1000
Sączek S5
Wpust W4
Sączek S6
Sączek S7
Wpust W5
Sączek S8
Wylot WYL1
Lysobyki
Dzięcioły
rz. Cienka
587
588
589
590
573
554
555
556
LEGENDA:
Numery działek w obrębie inwestycji
Granica działek
Linia rozgraniczająca teren inwestycji
Linie czasowego ograniczenia w korzystaniu z nieruchomości na potrzeby przebudowy zjazdów
Linie czasowego ograniczenia w korzystaniu z nieruchomości na potrzeby przebudowy urządzeń wodnych
Przebudowywana nawierzchnia
Projektowane zjazdy
Projektowany chodnik
Umocnienie i uporządkowanie skarp i poboczy
Umocnienie koryta i brzegów rzeki
Infrastruktura:
Elementy projektowanej kanalizacji deszczowej
Projektowane beriery ochronne
Projektowana sieć wodociągowa w/138/10
UWAGI:
1. Wymiary podano w metrach.
INWESTOR: Zarząd Powiatu Wołomińskiego, ul. Prądzyńskiego 3, 05-200 WOŁOMIN
JEDNOSTKA PROJEKTOWA: FASYS MOSTY Sp. z o.o. ul. Powstańców Śląskich 139A/3, 53-317 WROCŁAW
OBIEKT: Most drogowy na rzece Cienka w ciągu drogi powiatowej nr 4331W w miejscowości DZIĘCIOŁY, gm. Tłuszcz
STADIUM: PROJEKT BUDOWLANY
TYTUŁ RYSUNKU: Widok z góry
nr rys.: M-00
STANOWISKO | IMIĘ I NAZWISKO | NR UPRAWNIEŃ | data 09.2016 | skala 1:250
PROJEKTANT: mgr inż. Szymon Gruba 119/DOŚ/09
PROJEKTANT: mgr inż. Adam Stempniewicz 97/DOŚ/07
OPRACOWAŁ: –
SPRAWDZAJĄCY: dr hab inż. Wojciech Lorenc 63/DOŚ/05

33